



3 november 2007, 3Point.nl

Betreft impact op:
Webhosting
Email afhandeling

Beste mensen,

De migratie is in volle gang, de meeste domeinen en email adressen zijn omgezet. Van velen hebben we al de diverse gegevens doorgehad en loopt een en ander naar tevredenheid. Diegene die nog niet hebben doorgegeven of nog niets hebben gehoord kunnen het speciale formulier invullen wat op de website staat: <http://www.3point.nl/contact/>

Zodra wij uw 06 nummer hebben ontvangen samen met de rest van uw gegevens verifiëren wij of deze overeenkomen met de data waarover wij beschikken en smssen u dan de benodigde gegevens toe.

In dit document ook kort de stappen om uw email programma in te stellen. In de sms staan de volgende gegevens:

A) inkomende mailservernaam(bv webmail.3point.nl)

B) uw inlognaam (bv marcel@3point.nl)

C)uw wachtwoord (bv geheimecode)

In devolgende hoofdstukken wordt stap voor stap aan de hand van een voorbeeld de email ingesteld. Er wordt uitgegaan van de A)B)C) info die u wordt toegesmsed:

Heeft u outlook express:

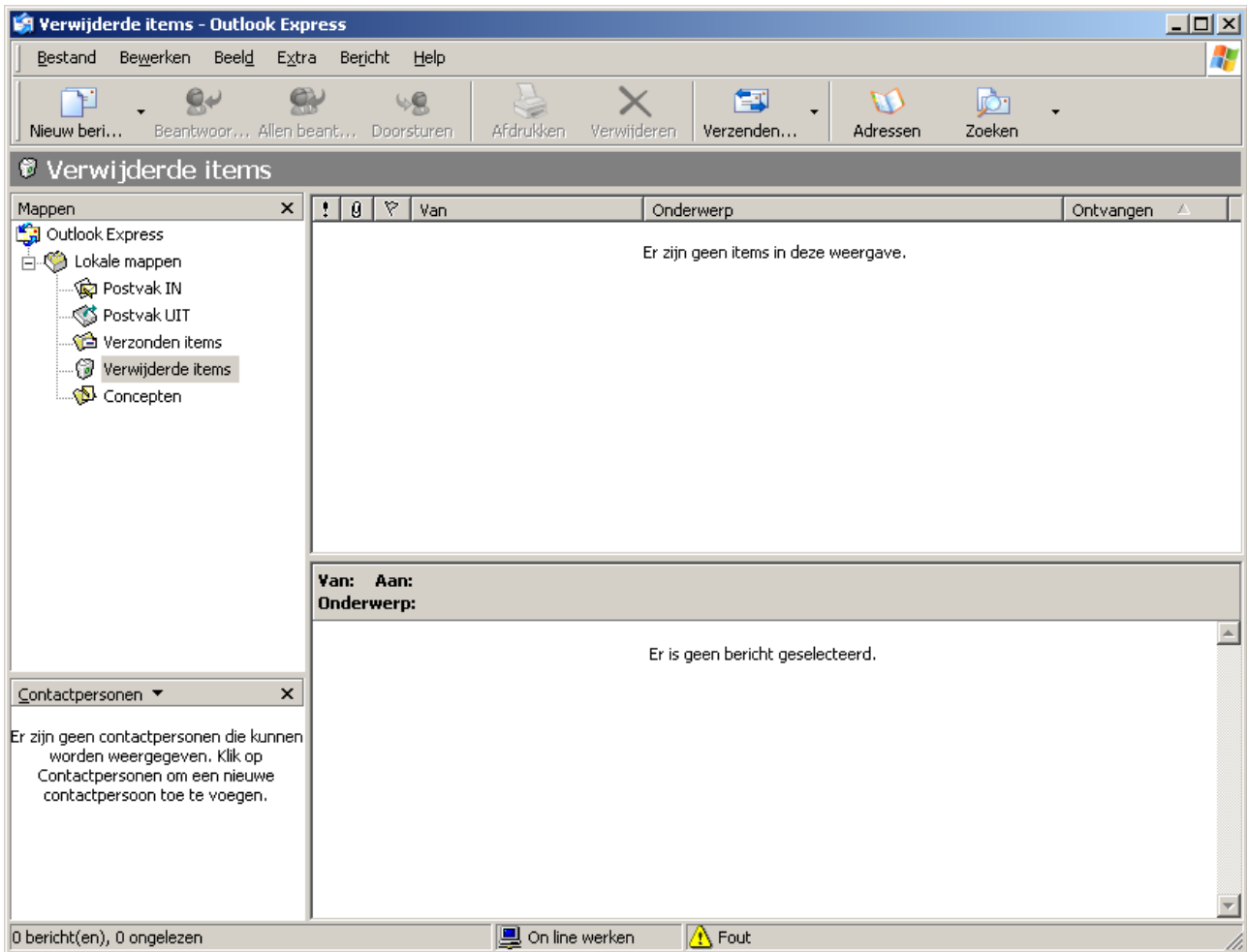

extra – accounts
tabblad email

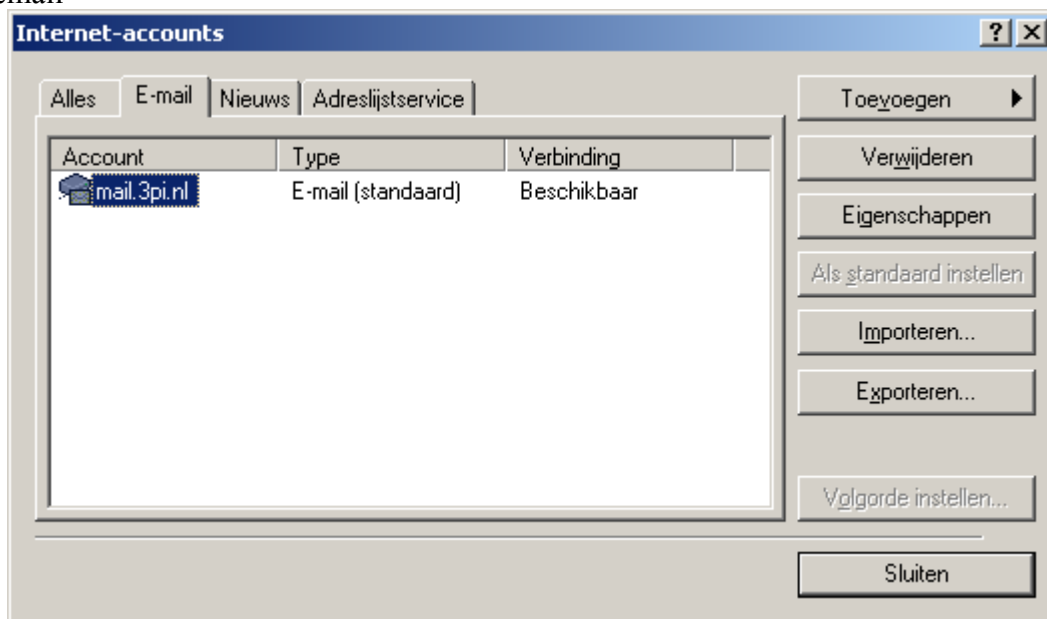

Selecteer te wijzigen account en druk op eigenschappen

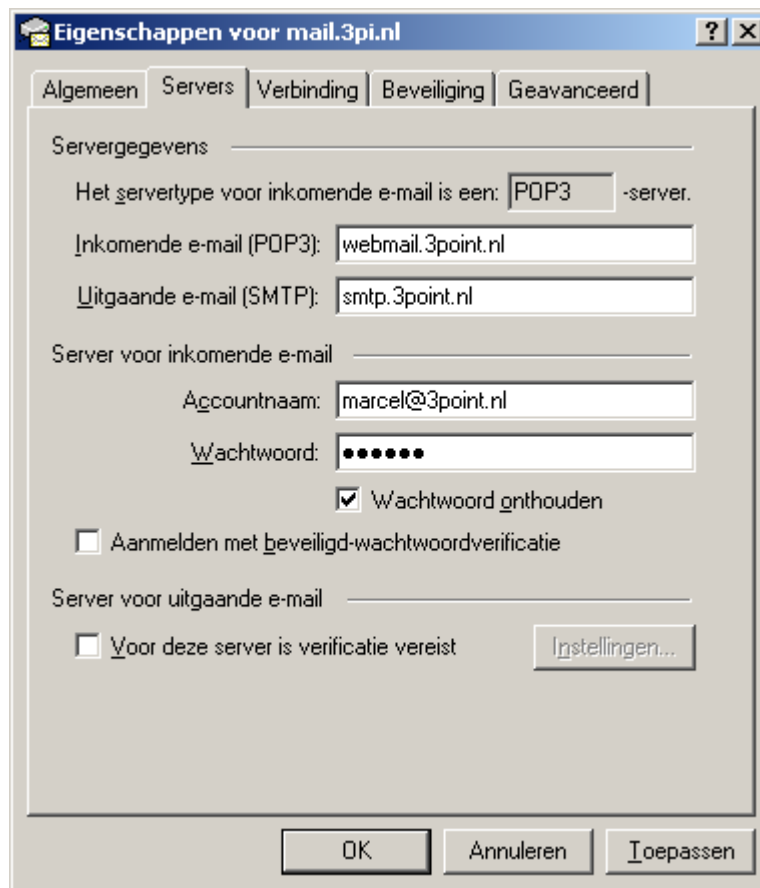

Inkomende mailserver(pop3): de info A)
Uitgaande mailserver(smtp) blijft ongewijzigd

Accountnaam: de info B)
Wachtwoord: de info C)

Dan op ok en afsluiten. Als u outlook express opnieuw start zou de email moeten binnen komen

Heeft u outlook:

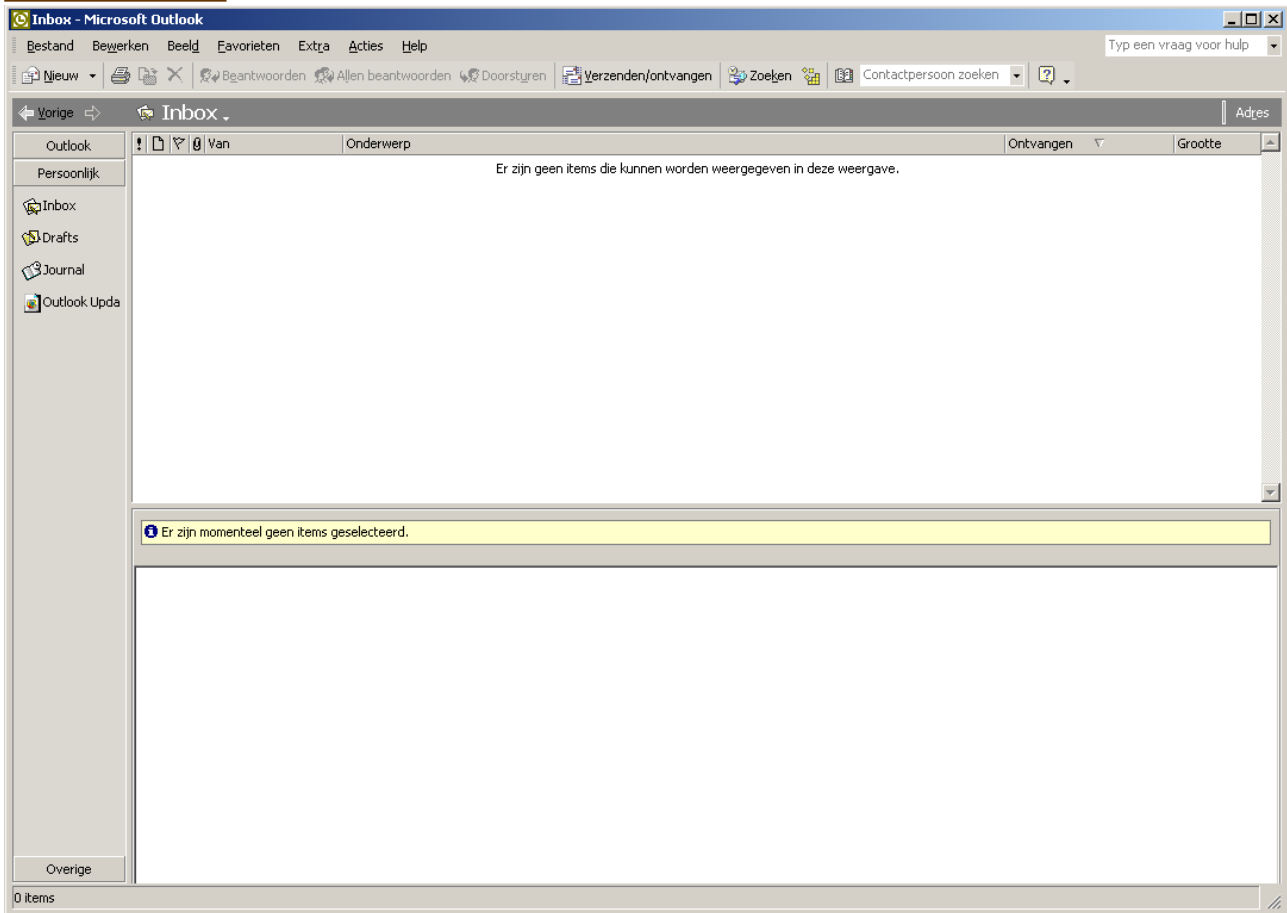

extra – email accounts

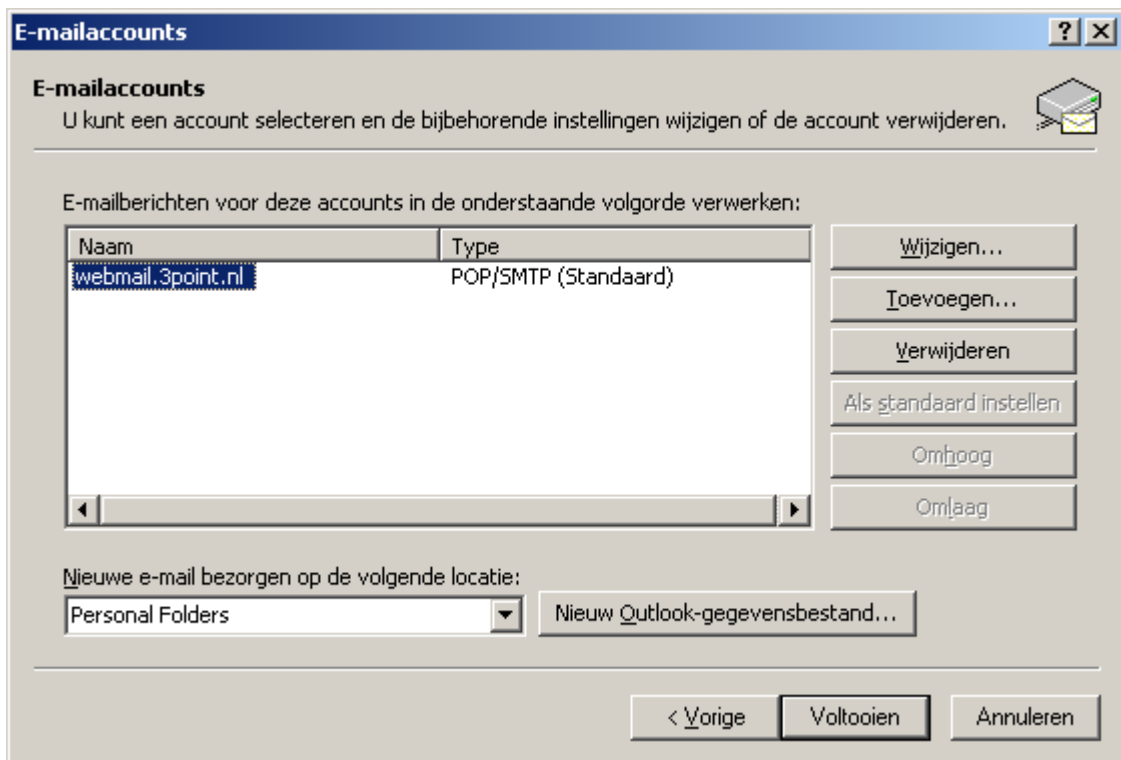

Selecteer te wijzigen account en druk op wijzigen

E-mailaccounts [?] [X]

Instellingen voor Internet-e-mail (POP3)
Al deze instellingen zijn vereist om uw e-mailaccount te kunnen gebruiken.

| | |
|--|---|
| Gebruikersgegevens | Servergegevens |
| Uw naam: <input type="text" value="Marcel F. J. Hammann"/> | Inkomende e-mail (POP3): <input type="text" value="webmail.3point.nl"/> |
| E-mailadres: <input type="text" value="marcel@3point.nl"/> | Uitgaande e-mail (SMTP): <input type="text" value="smtp.3point.nl"/> |
| Aanmeldingsgegevens | Instellingen testen |
| Gebruikersnaam: <input type="text" value="marcel@3point.nl"/> | Nadat u de gegevens op dit scherm hebt ingevuld, is het raadzaam de account te testen door op de onderstaande knop te klikken. (Hiervoor is een netwerkverbinding vereist.) |
| Wachtwoord: <input type="password" value="*****"/> | |
| <input checked="" type="checkbox"/> Wachtwoord onthouden | <input type="button" value="Accountinstellingen testen..."/> |
| <input type="checkbox"/> Aanmelden met beveiligd-wachtwoordverificatie | <input type="button" value="Meer instellingen..."/> |

< Vorige Volgende > Annuleren

Inkomend email server(pop3): de info A)
Uitgaande mailserver(smtp) blijft ongewijzigd

gebruikersnaam: de info B)
Wachtwoord: de info C)

Dan op volgende en afsluiten. Als u outlook opnieuw start zou de email moeten binnen komen.

Heeft u Mozilla thunderbird:

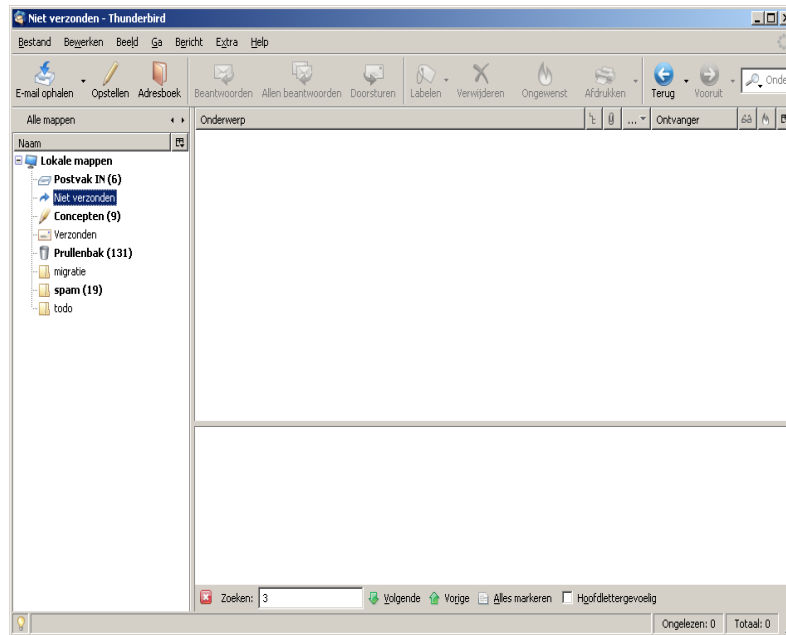

extra -accountinstellingen – selecteer het te wijzigen account.

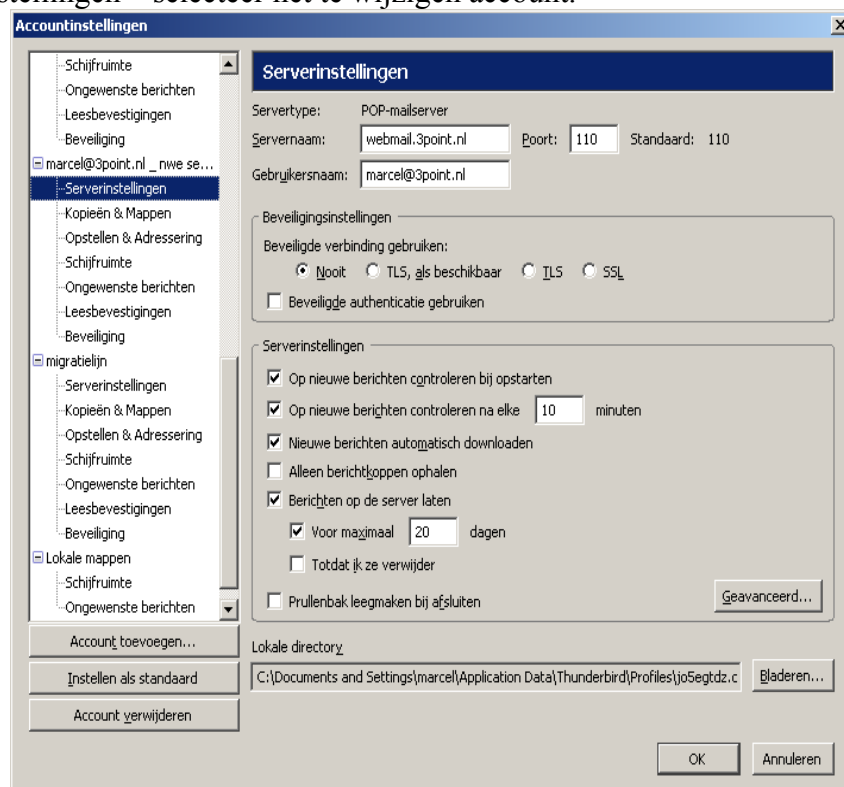

Servernaam: de info A)
gebruikersnaam: de info B)

Dan op ok en afsluiten. Als u thunderbird opnieuw start zou de email moeten binnen komen. Er wordt bij de eerste keer ontvangen door thunderbird om het wachtwoord gevraagd en daar kan u dan de info C) invullen.

Gebruikt u webmail:

<http://webmail.uwdomein.nl> (waar **uwdomein.nl** vervangen dient te worden door info A)

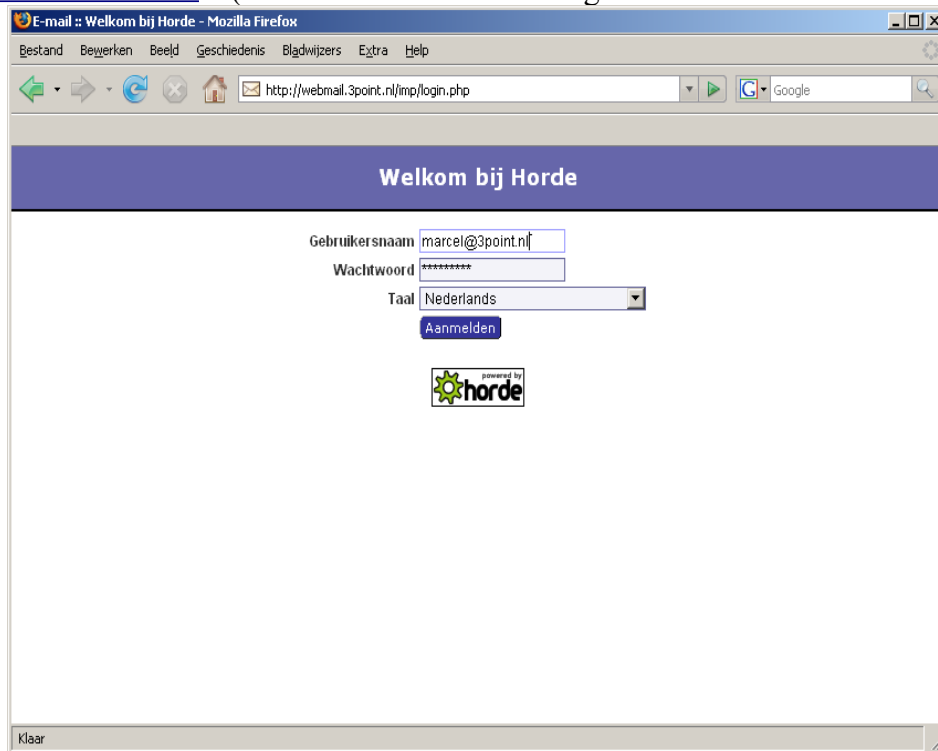

Het webadres om op de pagina te komen: de info A)

Gebruikersnaam: de info B)

Wachtwoord: de info C)

dan op aanmelden.

Deze webmail kan u tevens gebruiken om email te lezen en te communiceren met de technische dienst, deze webmail werkt prima zonder dat u de lokale email programma's heeft geïnstalleerd.

Indien er met de lokale email programma's problemen zijn kunt u een schermafdruck emailen. Een schermafdruck krijgt u door eerst de ALT-toets in te drukken en dan 1 x Prt-scr. Als u dan een tekstverwerker op een lege bladzijde gaat staan en plakt(cntr-V of rechtermuisknop en dan plakken) dan in het document kunnen wij u verder helpen.

Merk op: er is informatie verstrekt omtrent login en wachtwoorden, hierbij is vergeten de inlognaam te voorzien van @uw domeinnaam.nl (bv marcel@3point.nl ipv marcel)

Mochten er nog vragen zijn dan verzoek ik u die te mailen naar migratie@3point.nl

Tbv remote support hebben wij een toeltje op de website staan, deze vindt u incl een kort beschijving links onder het kopje remote support.

Vragen en opmerkingen omtrent deze migratie graag naar:

Migratie telefoonlijn: + 31 35 7078141 (voicemail)

Emailadres: migratielijn@3point.nl

Met vriendelijke groet,

Marcel Hammann,
3Point zakelijke IT services